

II. PLANOS_A (Del plano E00 al plano E04)

Conformidad del Promotor
Fdo. Directora General de Juventud

Fdo.

 **calter**
ingeniería de estructuras

CALTER ingeniería
El Técnico Redactor
D. Julián Fernández Rejas
Arquitecto Técnico e Ingeniero de Edificación
Colegio: COAATM – N.º colegiado: 8.021

FICHA CATASTRAL

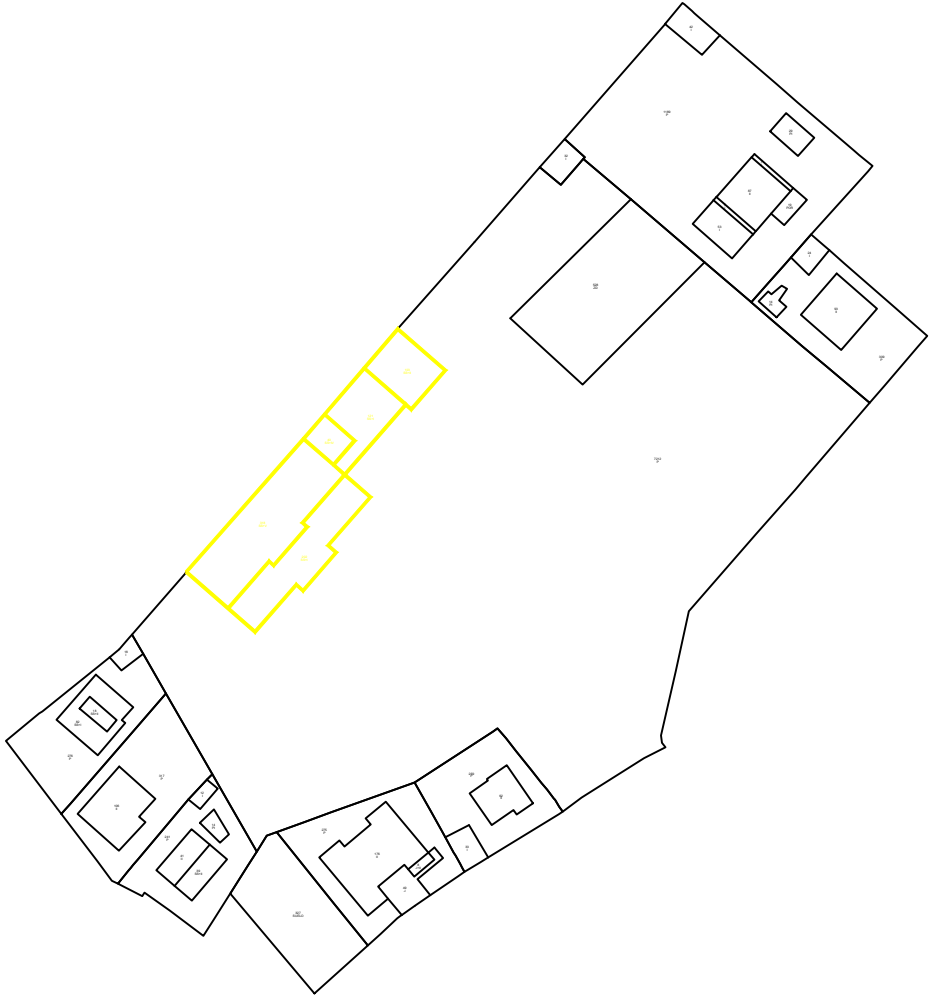

SITUACIÓN Y PARCELAS COLINDANTES

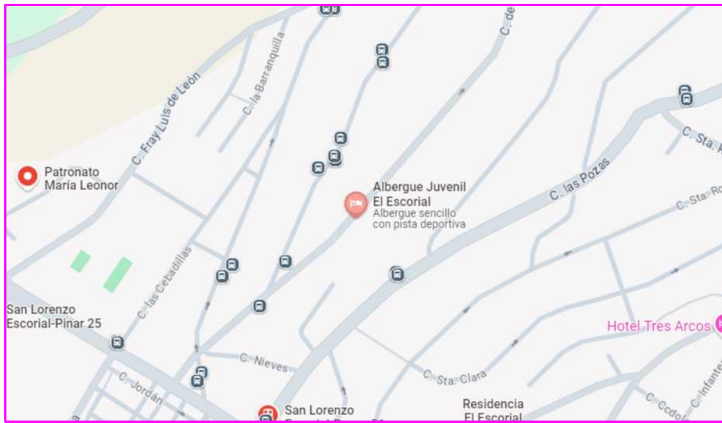

VISTA AÉREA - CALLEJERO

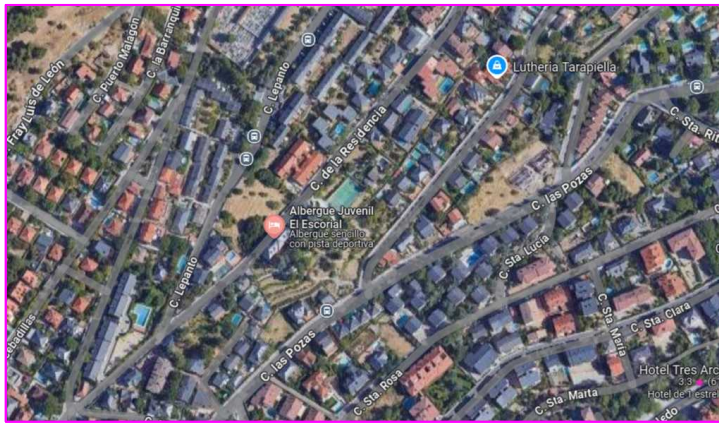

VISTA AÉREA - SATÉLITE



VISTA AÉREA - CATASTRAL



DATOS DESCRIPTIVOS DEL INMUEBLE

Localización:
CL RESIDENCIA 14
28200 SAN LORENZO DE EL ESCORIAL (MADRID)

Clase: URBANO
Uso principal: Sanidad,Benefic
Superficie construida: 3.693 m2
Año construcción: 1940

CONSTRUCCIÓN

Destino	Escala/Puerta	Superficie m²
APARCAMIENTO	1/SM/01	805
SANIDAD	1/00/01	805
DEPORTIVO	1/00/02	529
SANIDAD	1/01/01	478
SANIDAD	1/02/01	373
SANIDAD	1/03/01	373
SANIDAD	1/04/01	330

CONSULTA DESCRIPTIVA Y GRÁFICA DE DATOS CATASTRALES DE BIEN INMUEBLE

Referencia catastral: 3348220VK0934N0001IE

PARCELA

Superficie gráfica: 8.524 m2
Participación del inmueble: 100,00 %
Tipo: Parcela construida sin división horizontal

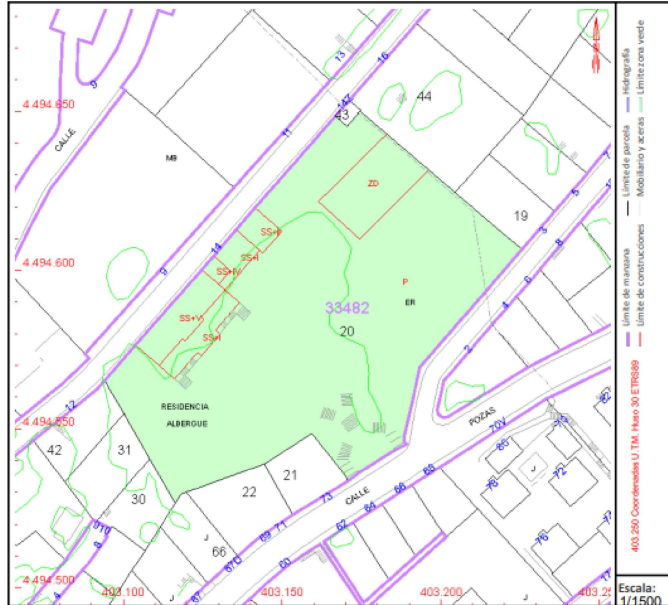

Este documento no es una certificación catastral, pero sus datos pueden ser verificados a través del "Acceso a datos catastrales no protegidos de la SEC"

C/Residencia nº14. San Lorenzo de El Escorial. MADRID

Arquitecto Técnico:
Julián Fernández Rejas

Nº Colegiado C.O.A.A.T.M: 8.021

PROYECTO:
PROYECTO BÁSICO Y DE EJECUCIÓN
DE OBRA DE REFUERZO PUNTUAL DE
FORJADOS EN EL EDIFICIO DEL
ALBERGUE DE EL ESCORIAL EN SAN
LORENZO DE EL ESCORIAL, MADRID

Promotor:
Dirección General de Juventud
CONSEJERÍA DE FAMILIA, JUVENTUD Y ASUNTOS SOCIALES
Comunidad de Madrid
C/ General Díaz Porlier 35
28001 Madrid

Escala:
S/E

Fecha:
agosto 2025 Plano de situación

Plano:
E.00

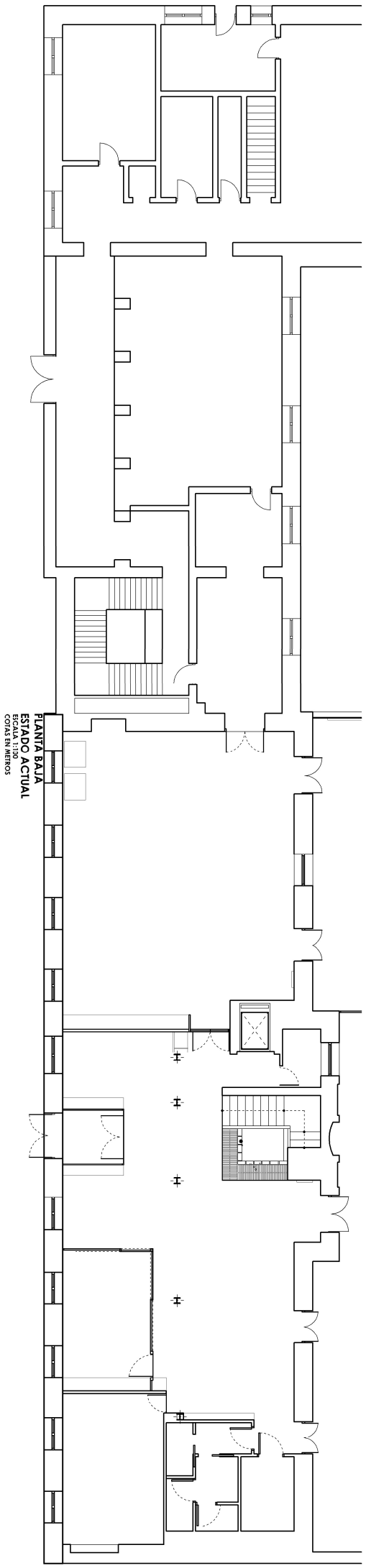
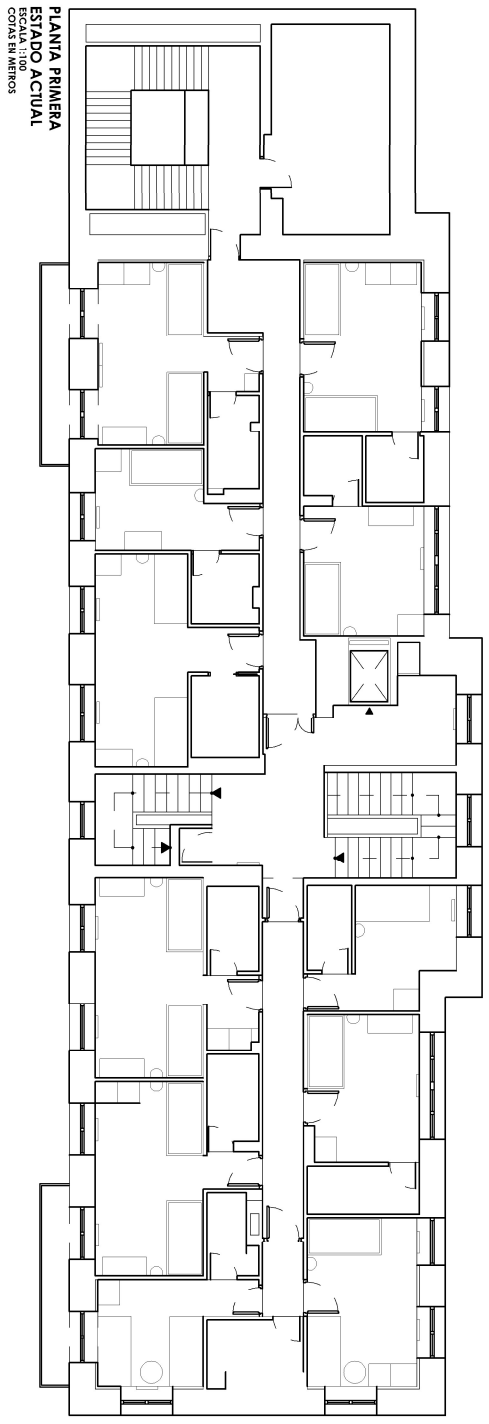
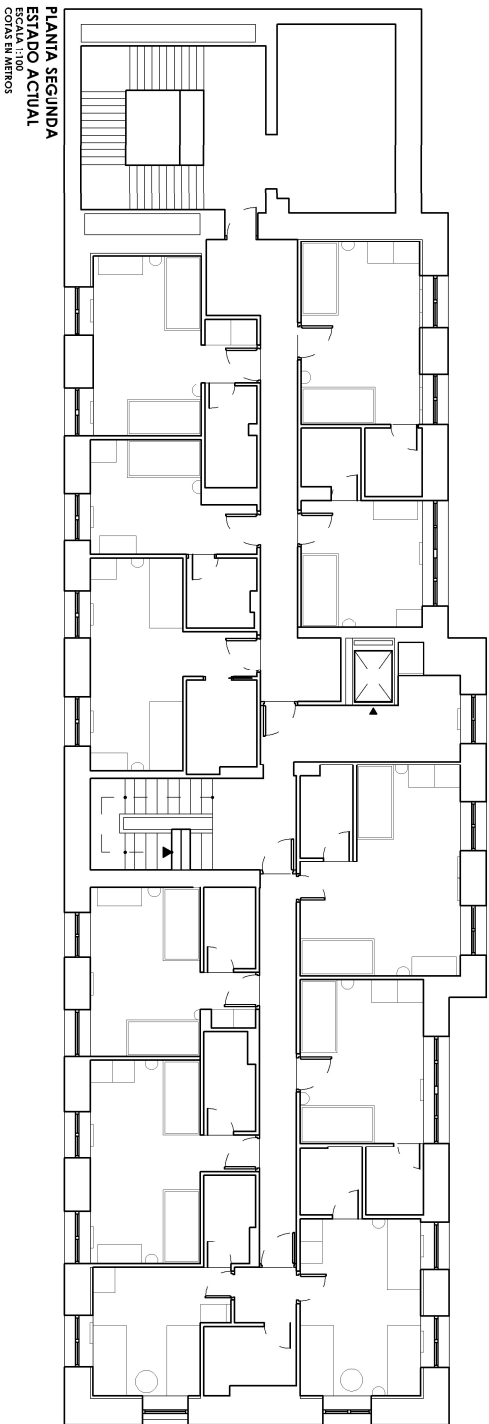

C/Residencia nº14. San Lorenzo de El Escorial. MADRID

Arquitecto Técnico:
Julián Fernández Rejas

Nº Colegiado C.O.A.A.T.M.: 8.021

PROYECTO:
PROYECTO BÁSICO Y DE EJECUCIÓN
DE OBRA DE REFUERZO PUNTUAL DE
FORJADOS EN EL EDIFICIO DEL
ALBERGUE DE EL ESCORIAL EN SAN
LORENZO DE EL ESCORIAL, MADRID

Promotor:
Dirección General de Juventud
CONSEJERÍA DE FAMILIA, JUVENTUD Y ASUNTOS SOCIALES
Comunidad de Madrid
C/ General Díaz Pardo 35
28001 Madrid



Escala:
1/100
Fecha:
agosto 2025

Plano:
E.01
Plantas
Estado actual

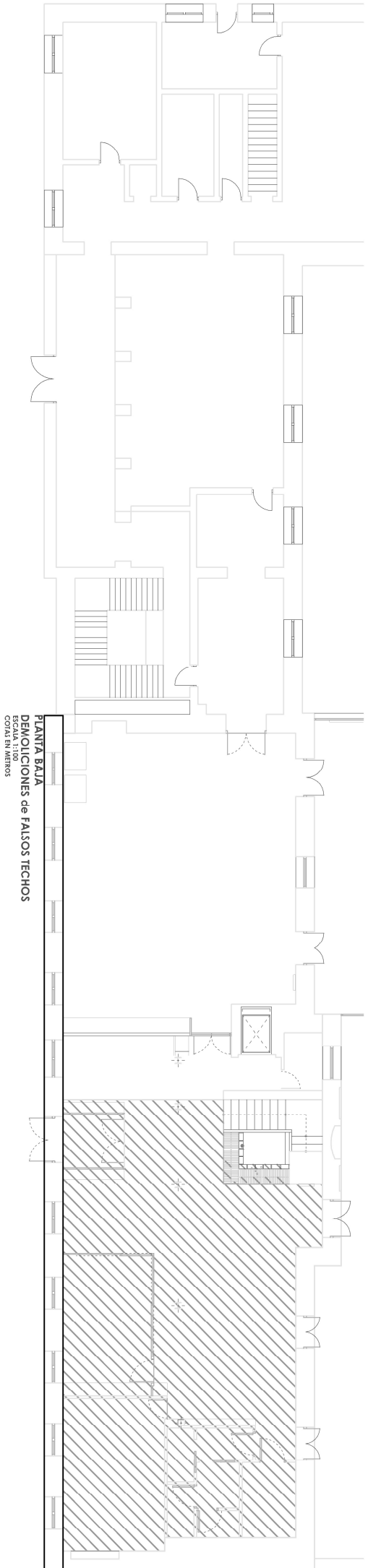
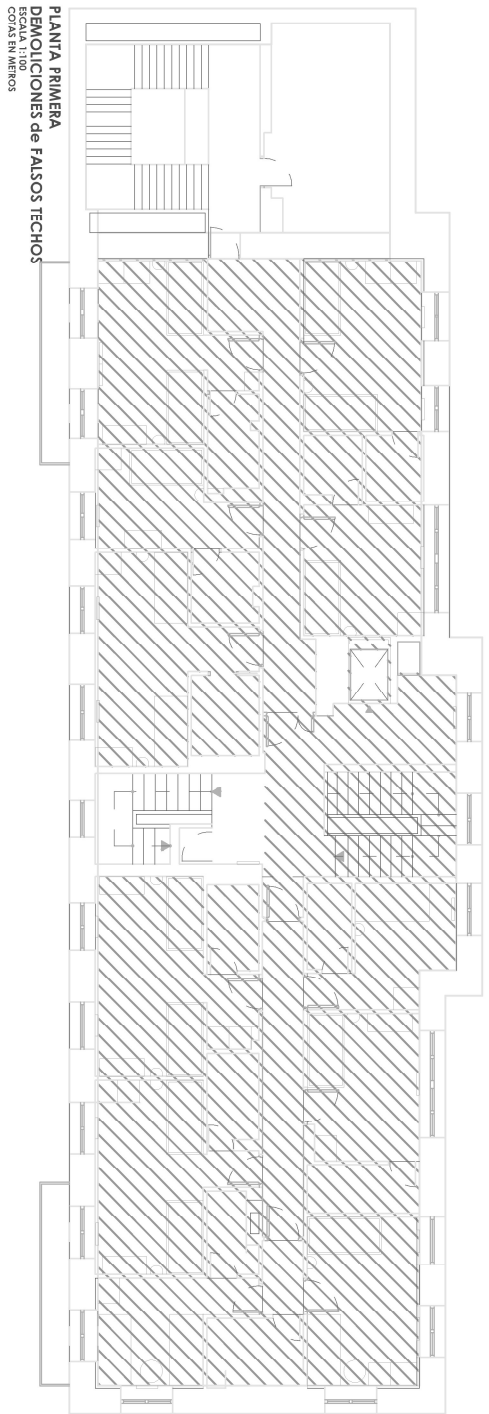
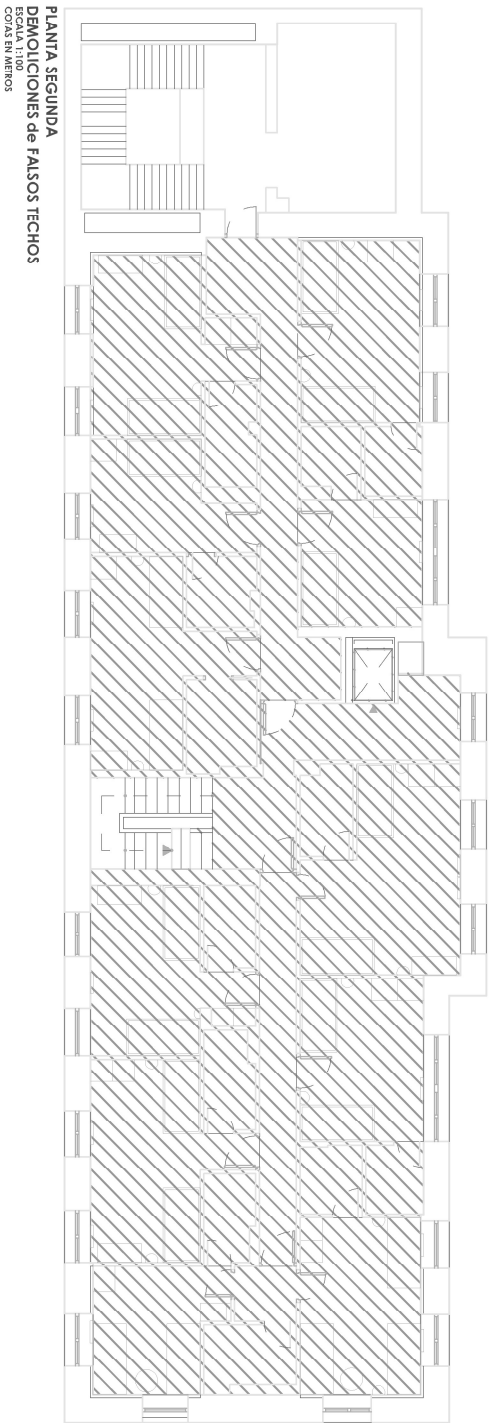

C/Residencia nº14. San Lorenzo de El Escorial. MADRID

Arquitecto Técnico:

Julián Fernández Rejas

PROYECTO:

PROYECTO BÁSICO Y DE EJECUCIÓN
DE OBRA DE REFUERZO PUNTUAL DE
FORJADOS EN EL EDIFICIO DEL
ALBERGUE DE EL ESCORIAL EN SAN
LORENZO DE EL ESCORIAL, MADRID

Promotor:

Dirección General de Juventud
CONSEJERÍA DE FAMILIA, JUVENTUD Y ASUNTOS SOCIALES
Comunidad de Madrid
C/ General Díaz Pardo 35
28001 Madrid

Escala:

1/100

Plano:

E.02
Plantas
Demoliciones

Nº Colegiado C.O.A.A.T.M: 8.021

Fecha:
agosto 2025

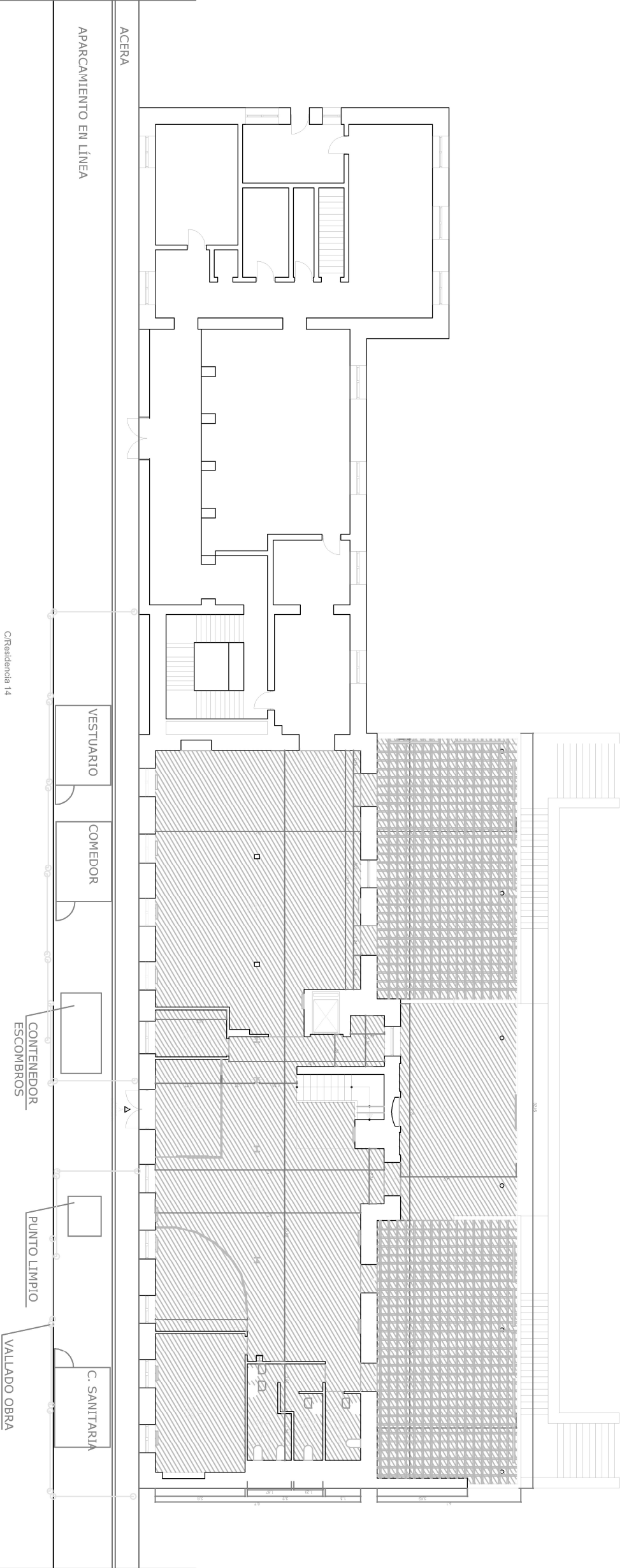

PLANTA BAJA
GESTIÓN DE RESIDUOS Y SEGURIDAD Y SALUD
ESCALA 1:100
CORTAS SIN MÉRITOS

C/Residencia nº14. San Lorenzo de El Escorial. MADRID

Arquitecto Técnico:

Julián Fernández Rejas

PROYECTO:

PROYECTO BÁSICO Y DE EJECUCIÓN
DE OBRA DE REFUERZO PUNTUAL DE
FORJADOS EN EL EDIFICIO DEL
ALBERGUE DE EL ESCORIAL EN SAN
LORENZO DE EL ESCORIAL, MADRID

Promotor:

Dirección General de Juventud
CONSEJERÍA DE FAMILIA, JUVENTUD Y ASUNTOS SOCIALES
Comunidad de Madrid
C/ General Díaz Pardo 35
28001 Madrid

Escala:

1/100

Plano:

Fecha: agosto 2025 de residuos y S y S

E.03

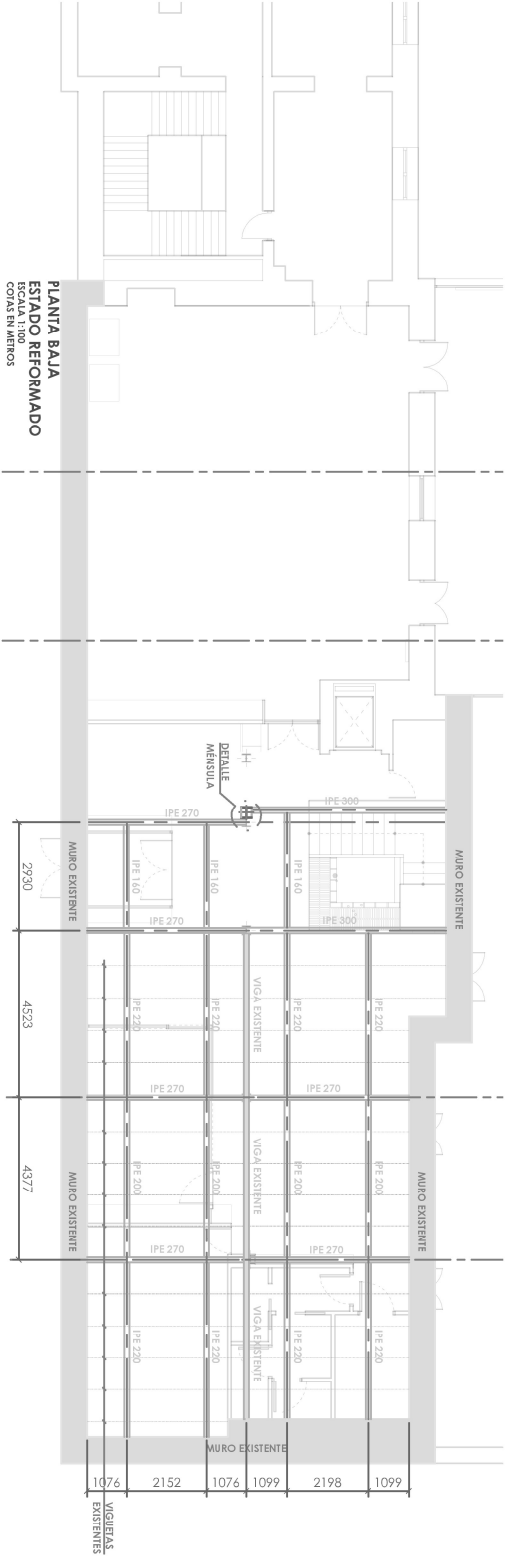
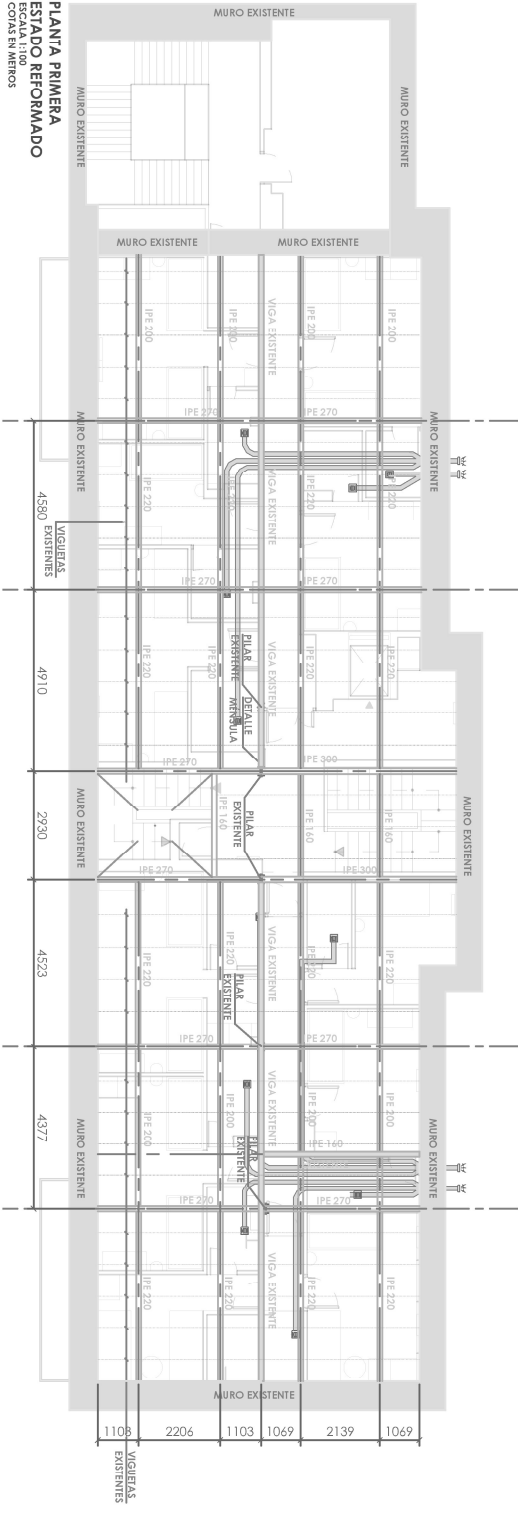
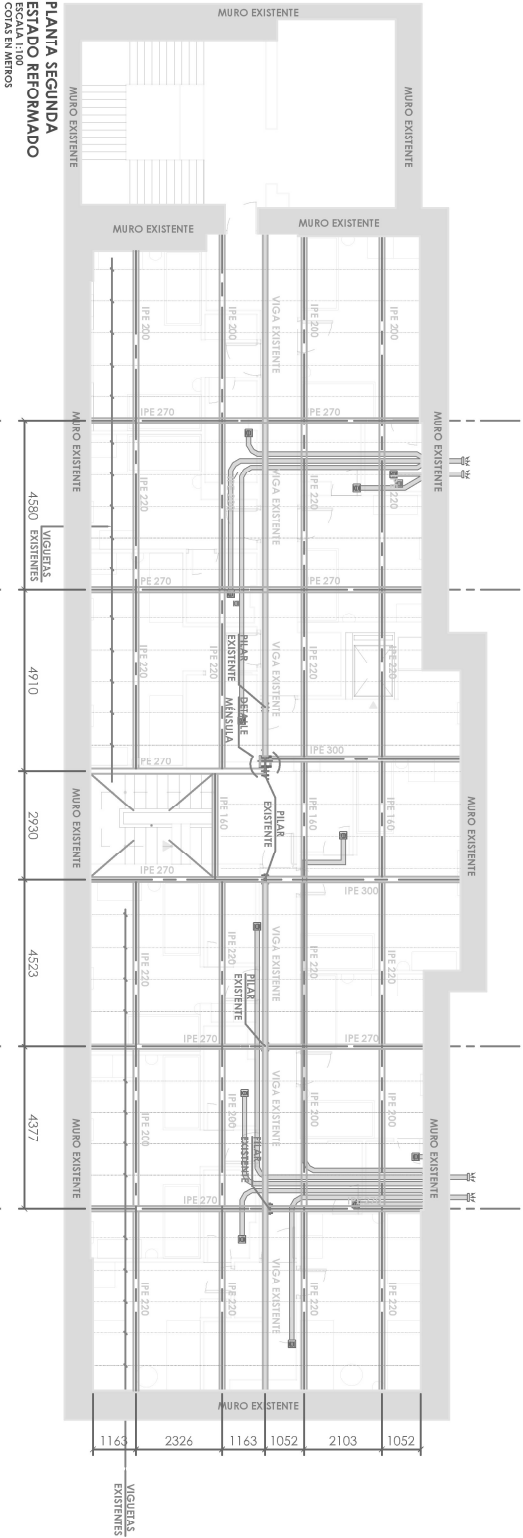

C/Residencia nº14. San Lorenzo de El Escorial. MADRID

Arquitecto Técnico:

Julián Fernández Rejis

PROYECTO:

PROYECTO BÁSICO Y DE EJECUCIÓN
DE OBRA DE REFUERZO PUNTUAL DE
FORJADOS EN EL EDIFICIO DEL
ALBERGUE DE EL ESCORIAL EN SAN
LORENZO DE EL ESCORIAL, MADRID

Promotor:

Dirección General de Juventud
CONSEJERÍA DE FAMILIA, JUVENTUD Y ASUNTOS SOCIALES
Comunidad de Madrid
C/ General Díaz Pardo 35
28001 Madrid

Escala:

1/100

Plano:

Fecha:
agosto 2025 Estado reformado

